seine 77 &marne
LE DÉPARTEMENT

Espace naturel sensible

Dispositif «Collège nature »

Rencontre départementale Education au développement durable «Aires terrestres éducatives »- 15 juin 2022

Le Parcours collégien

La réussite éducative de tous les collégiens Seine-et-Marnais est une priorité pour le Département.

Toutes les Directions du Département qui mènent des actions à destination des collégiens s'inscrivent dans ce Parcours.

Objectifs :

- ❑ accompagner les enseignants et les collégiens sur le temps scolaire
- ❑ proposer des actions clés en mains et encourager les initiatives locales
- ❑ mettre à disposition des outils pédagogiques
- ❑ faire connaitre les atouts et les richesses du territoire

Le Parcours collégien se décline en 4 axes :

- ❑ le collégien de demain : ouverture sur le monde professionnel
- ❑ **le collégien citoyen : ouverture sur son environnement**
- ❑ le collégien épanoui, à l'aise dans son corps
- ❑ une offre accessible à tous pour tous les territoires

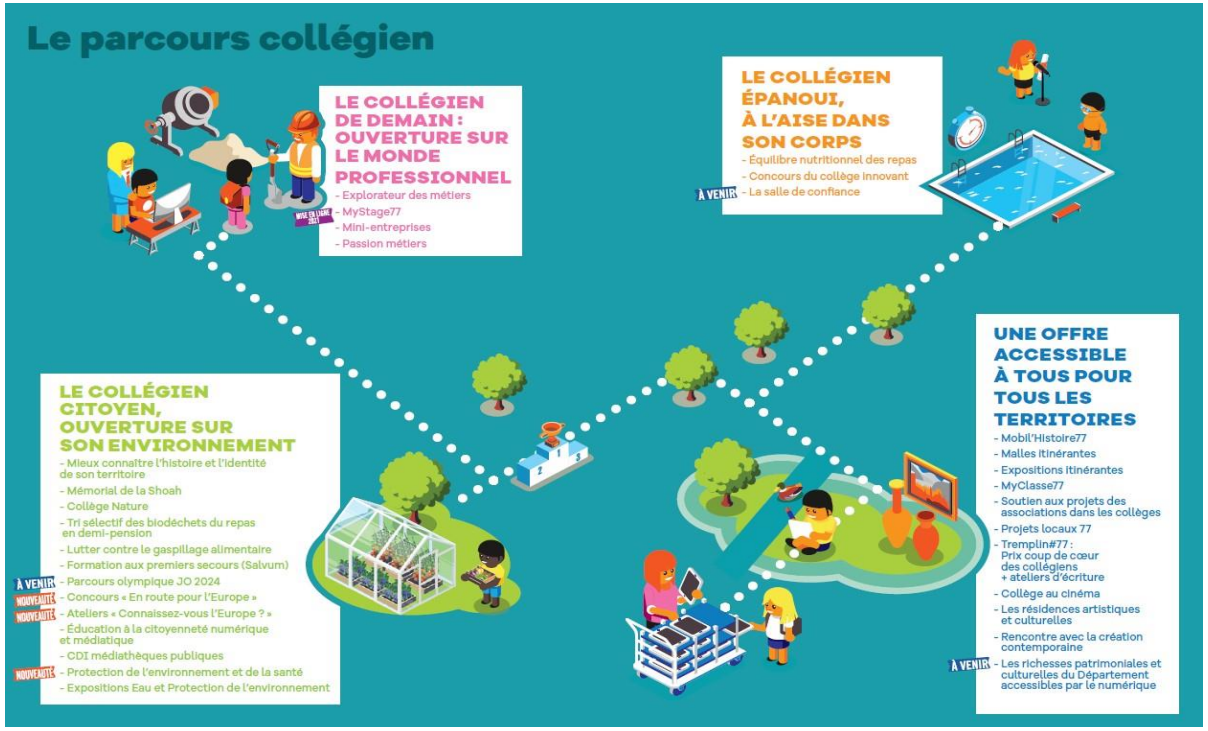

seine&marne 77
LE DÉPARTEMENT

Collège nature

Le dispositif => **sensibiliser** les collégiens à la richesse du patrimoine naturel en explorant les Espaces Naturels Sensibles du territoire

Pour les collégiens

- 3 interventions de 2h
- Animateurs expérimentés

Pour les professeurs

- Ateliers « découverte » sur ENS
-1 réunion de préparation des interventions

Engagement des professeurs :

- Projet de classe
- Equipe pédagogique engagée

Département finance :

=> Une partie du transport vers ENS
=> 3 animations

=> Ouvert à 30 collèges

seine&marne LE DÉPARTEMENT

Les structures animatrices

Seine-et-Marne environnement

Conservatoire Botanique national du Bassin parisien

AVEN du Grand Voyeux

LPO (Ligue de Protection des oiseaux)

ANVL (association naturaliste de la vallée du Loing et du Massif de Fontainebleau)

Seine & Marne environnement

AVEN DU GRAND-VOYEUX

depuis 1913 anvl association des naturalistes de la vallée du Loing et du massif de Fontainebleau

LPO AGIR pour la BIODIVERSITÉ ÎLE-DE-FRANCE

Conservatoire Botanique National BASSIN PARISIEN

seine&marne LE DÉPARTEMENT

Les thématiques

Des thématiques Nature ou DD qui illustrent votre projet de classe :

- Flore et gestion écologique : « les sauvages de Seine et Marne » - « Petit coup de pouce pour la nature »…
- Faune et habitat : « Mobilité des hommes et des espèces - TVB », SPIPOLL, « Traces et indices »…
- Ressource en eau : « Les écosystèmes liés aux ZH », « Economisons l'eau »…
- Développement durable : « Jardiner au naturel », « Consommation responsable »…
- Géologie : « Evolution du climat au cours les temps géologiques », « roche et paysage »

Mission « Découvrir la biodiversité »

Nouveau partenariat Musée de la préhistoire

Mission « Comprendre la biodiversité »

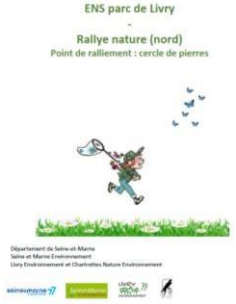

Mission Expertise « Agir pour la biodiversité »

seine&marne LE DÉPARTEMENT

Les Missions

En fonction du degré d'implication :

- Découvrir
- Comprendre
- Agir = ATE et projets éco-citoyens

ATE : le Département encourage la démarche et propose 3 animations mais ne finance pas la totalité du projet
2022 collège Georges Sand à Crégy-les-Meaux et le Ste Marie à Meaux

Projets éco-citoyens : collège Nicolas Fouquet à Mormant :
re-naturalisation de la cour du collège
Le dispositif impulse la démarche …

Localisation des espaces naturels sensibles -ATE

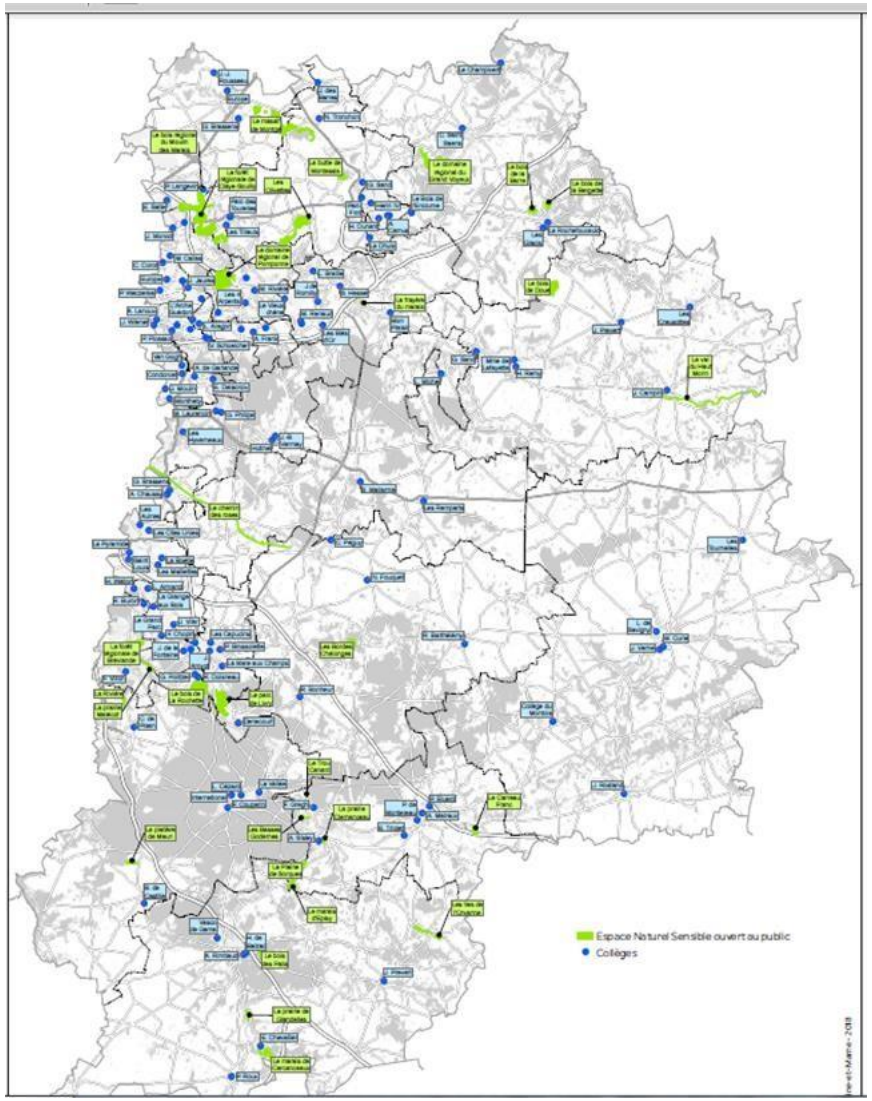

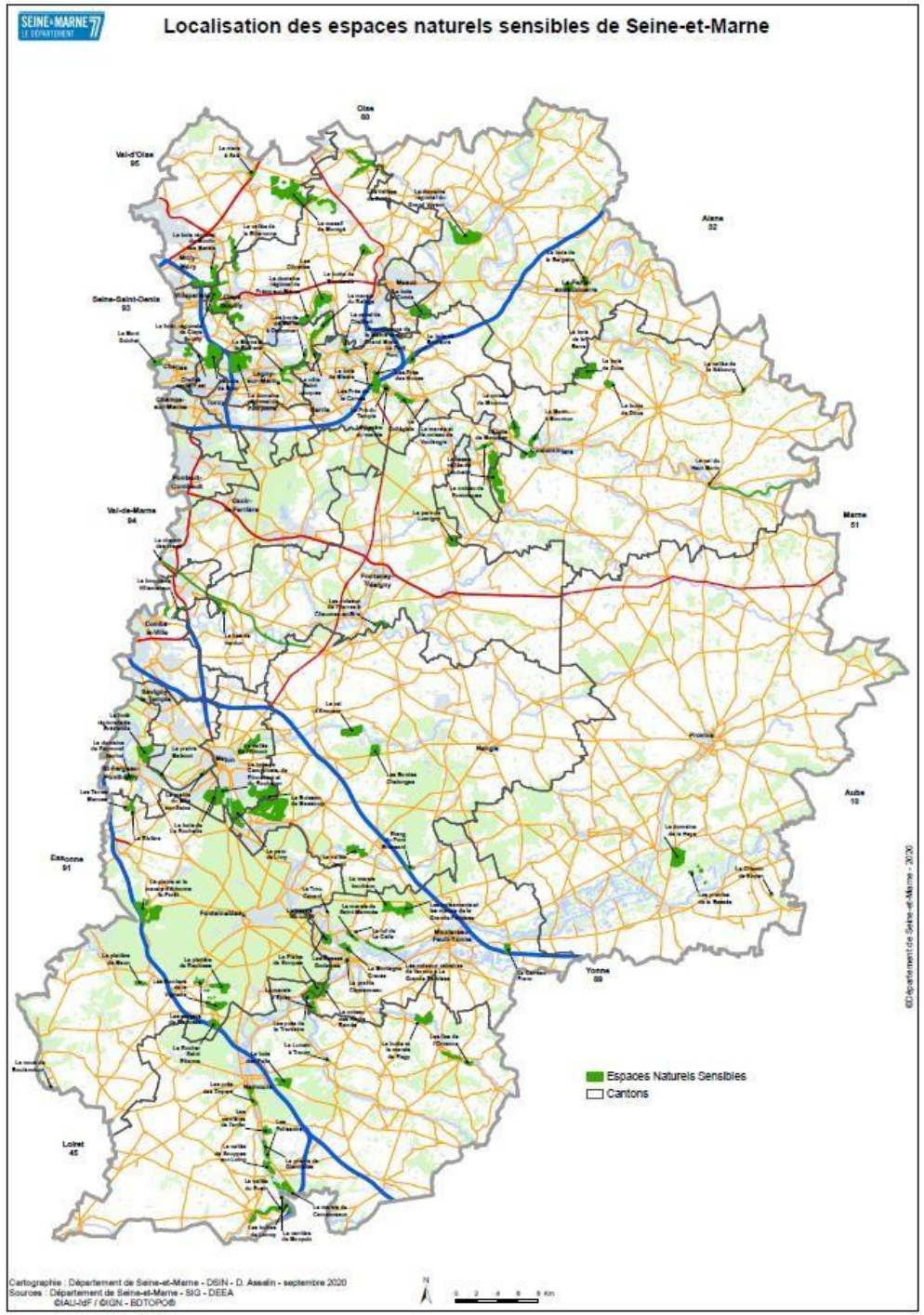

Le concours

Récompenser l'engagement des élèves en faveur de la biodiversité au collège

1 Sélection des vidéos => 3 lauréats

2 Remise des trophées => hôtel du Département

Les trophées : Prix départemental - Prix de l'originalité - Prix coup de cœur

→ Musée de la préhistoire + atelier nature

→Fête des abeilles et des insectes pollinisateurs dans le collège

→ Vélorail FERRA BOTANICA + Balade contée botanique

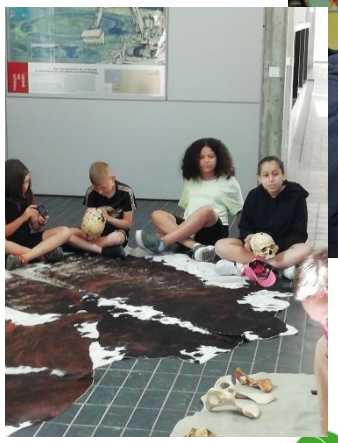

Le Département finance :
le transport à l'Hôtel du Département pour le concours
+ le transport vers les trophées
+ les entrées / prestations / animations

PROVINS TOURISME entre Bassée, Montois et Morin

FERRA BOTANICA Métamorphose du Vélorail du Val du Haut Morin

Muséum National d'Histoire Naturelle

Conservatoire Botanique National BASSIN PARISIEN

GABI

MUSÉE JARDIN BOURDELLE JARDIN D'ARTISTES, JARDIN DE SCULPTURES

MUSÉE STÉPHANE MALLARMÉ DANS L'INTIMITÉ DU POÈTE

MUSÉE DE LA SEINE-ET-MARNE L'HOMME ET SON TERRITOIRE

MUSÉE DE PRÉHISTOIRE D'ÎLE-DE-FRANCE RETOUR SUR 600 000 ANS D'HISTOIRE

MUSÉE DES PEINTRES DE BARBIZON LE RENDEZ-VOUS DES ARTISTES ET DE LA NATURE

seine&marne LE DÉPARTEMENT

Laure-Angélique Curtelin
Direction de l’eau de l’environnement et de l’agriculture
Bureau animation valorisation des ENS
tél. : 01.64.14.76.50 / mobile : 07.72.16.25.84
HOTEL DU DÉPARTEMENT
CS 50377 | 77 010 MELUN CEDEX

laure-angelique.curtelin@departement77.fr

seine&marne
LE DÉPARTEMENT